

NB! Alle arealer og dimensioner er foreløbige!
 VK (Vejkoter) er kun vejledende
 Skråningsanlæg er udlagt i 8 m (1,5 m * 5 + 0.5m til skel)
 Skråningsanlæg er kun indtegnet ved parceller med udfordrende terrænforhold.
 OBS: Terrænreguleres mere end 1,5 skal skråningsanlægget udvides

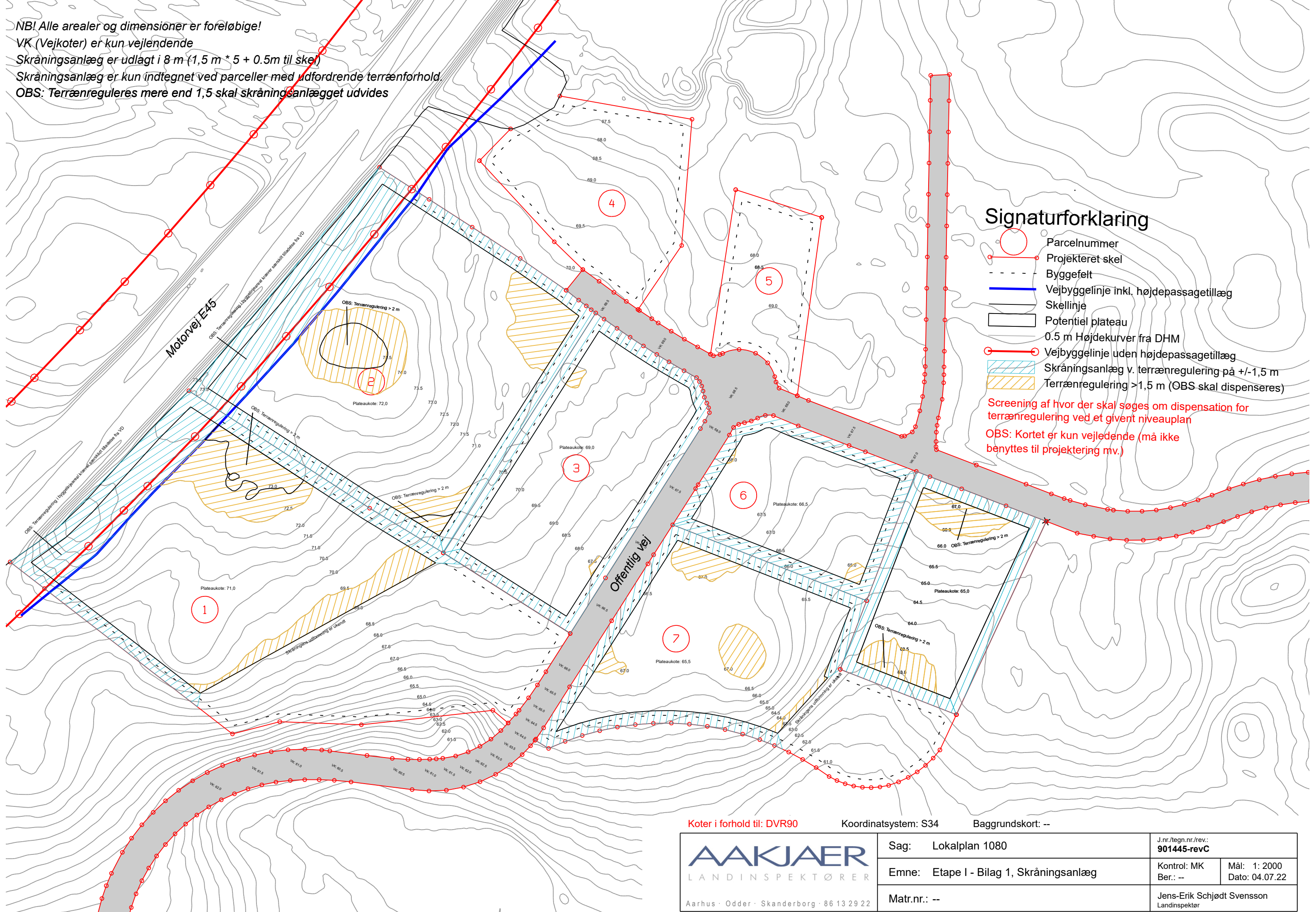

Signaturforklaring

- Parcelnummer
- Projekteret skel
- Byggefelt
- Vejbyggelinje inkl. højdepassagetillæg
- Skellinge
- Potentiel plateau
- 0.5 m Højdekurver fra DHM
- Vejbyggelinje uden højdepassagetillæg
- Skråningsanlæg v. terrænregulering på +/-1,5 m
- Terrænregulering >1,5 m (OBS skal dispenseres)

Screening af hvor der skal søges om dispensation for terrænregulering ved et givent niveauplan
 OBS: Kortet er kun vejledende (må ikke benyttes til projektering mv.)

Koter i forhold til: DVR90 Koordinatsystem: S34 Baggrundskort: --

 Aarhus · Odder · Skanderborg · 86 13 29 22	Sag: Lokalplan 1080	J.nr./tegn.nr./rev.: 901445-revC	
	Emne: Etape I - Bilag 1, Skråningsanlæg	Kontrol: MK	Mål: 1: 2000
	Matr.nr.: --	Ber.: --	Dato: 04.07.22
		Jens-Erik Schjødt Svensson Landinspektør	